

OBSERVAÇÃO

- O SISTEMA DE COMBATE A INCÊNDIOS DEVERÁ SER EXECUTADO CONFORME PROJETO APROVADO JUNTO AO CORPO DE BOMBEIROS

ESQUEMÁTICO PARA ÁGUA DE REUSO

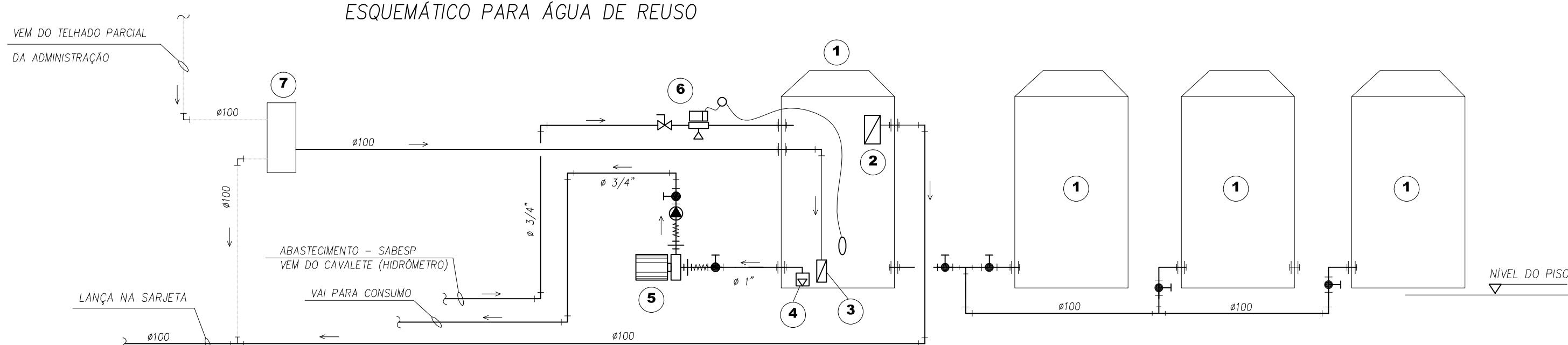

LEGENDA (ÁGUA DE REUSO)

- 1 BARRIL DE ÁGUA DE CHUVA 500L C/ A DEFINIR REF. SATABRIX
- 2 MULTISFOJO (EXTRAVASOR) COM VÁLVULA DE RETENÇÃO E COM PROTEÇÃO CONTRA ENTRADA DE RODORES
- 3 FREIO D'ÁGUA PARA TUBO DN 100
- 4 VÁLVULA PE DE CRIVO ALGADO EM CAIXA FILTRO DE TELA GALVANIZADA
- 5 MOTOBOMBA DE PRESSURIZAÇÃO COM PRESSOSTATO SYLIENT, 1/2 CV, 220V MOD. HBS50003AS-PI
- 6 KIT DE INTERLIGAÇÃO 3/4" REF. TR 8801 (VÁLVULA DE ESFERA, VÁLVULA SOLENÓIDE COM BOCAL SEPARADOR, TOMADA / FERRAMENTARIA SS 0149, BOLA DE NÍVEL SS 1000)
- 7 FILTRO MYT 100 (INSTALAR NAS PRIMARIAS DA ADMINISTRAÇÃO)

SIMBOLOGIA GERAL

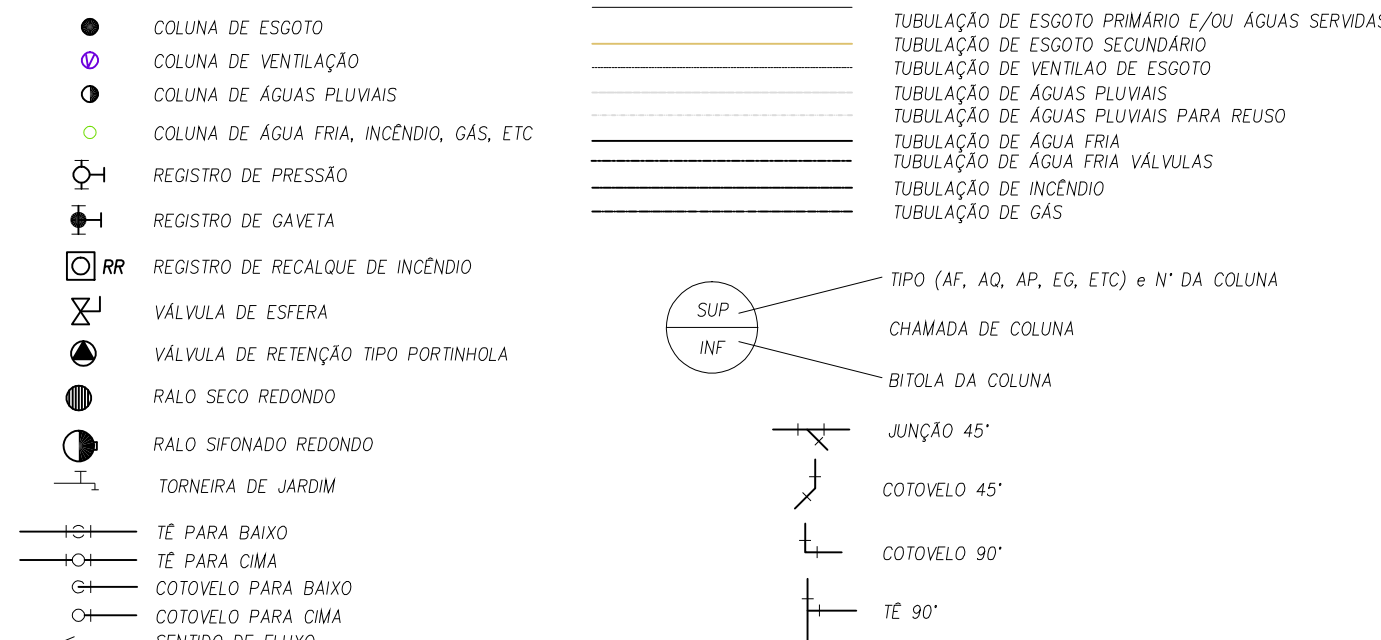

PLANTA C. DE BOMBAS

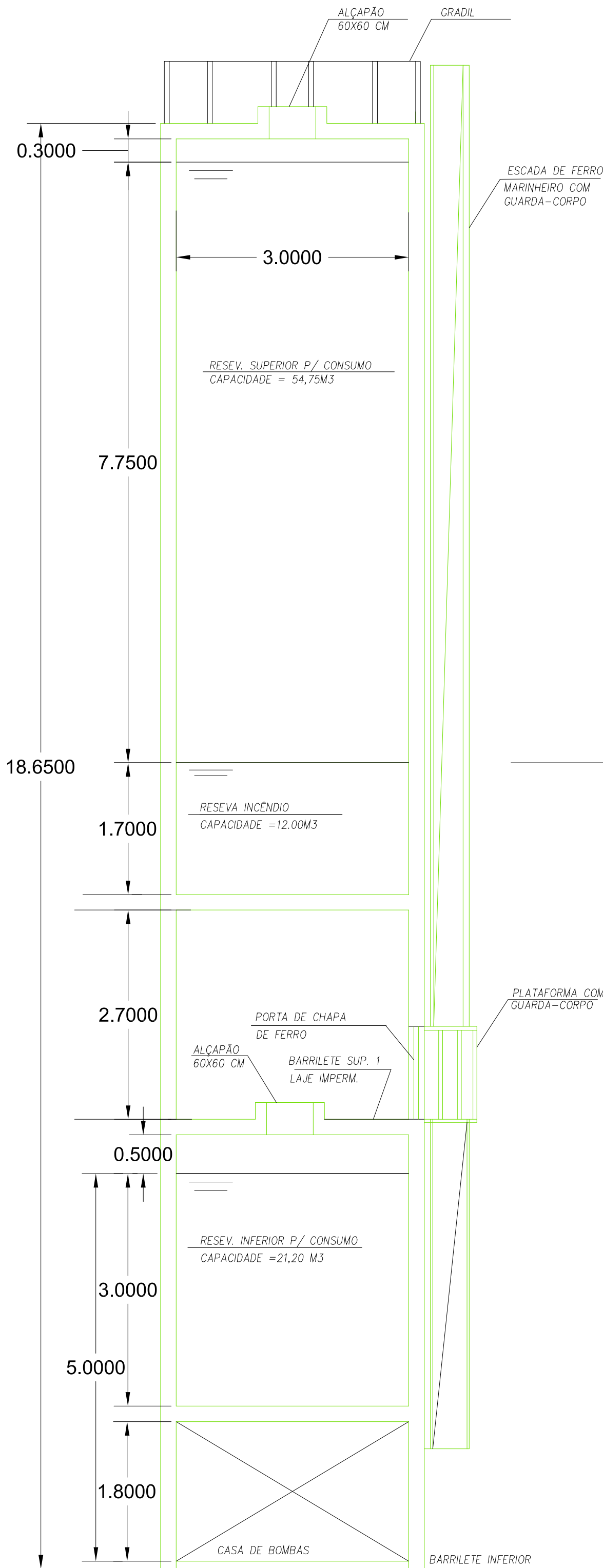
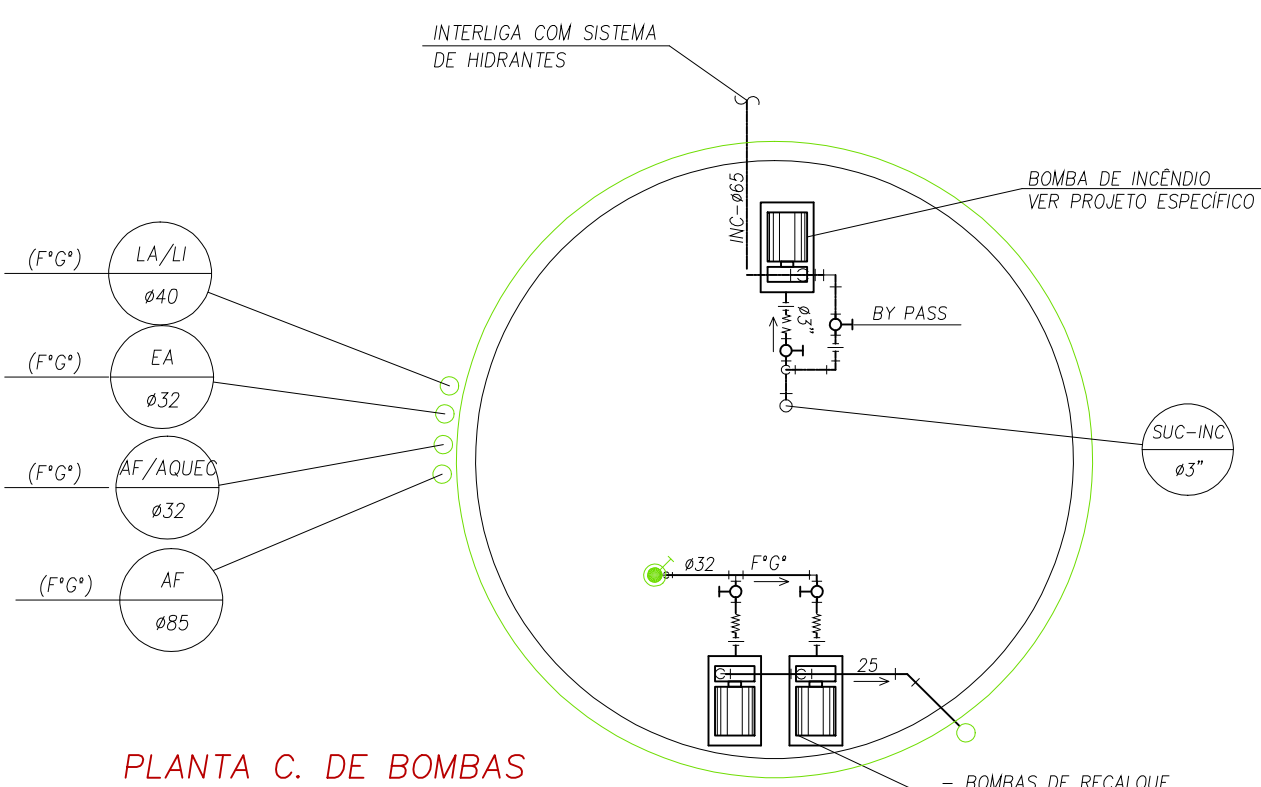

PERFIL DO RESERVATÓRIO TORRE S/ ESCALA

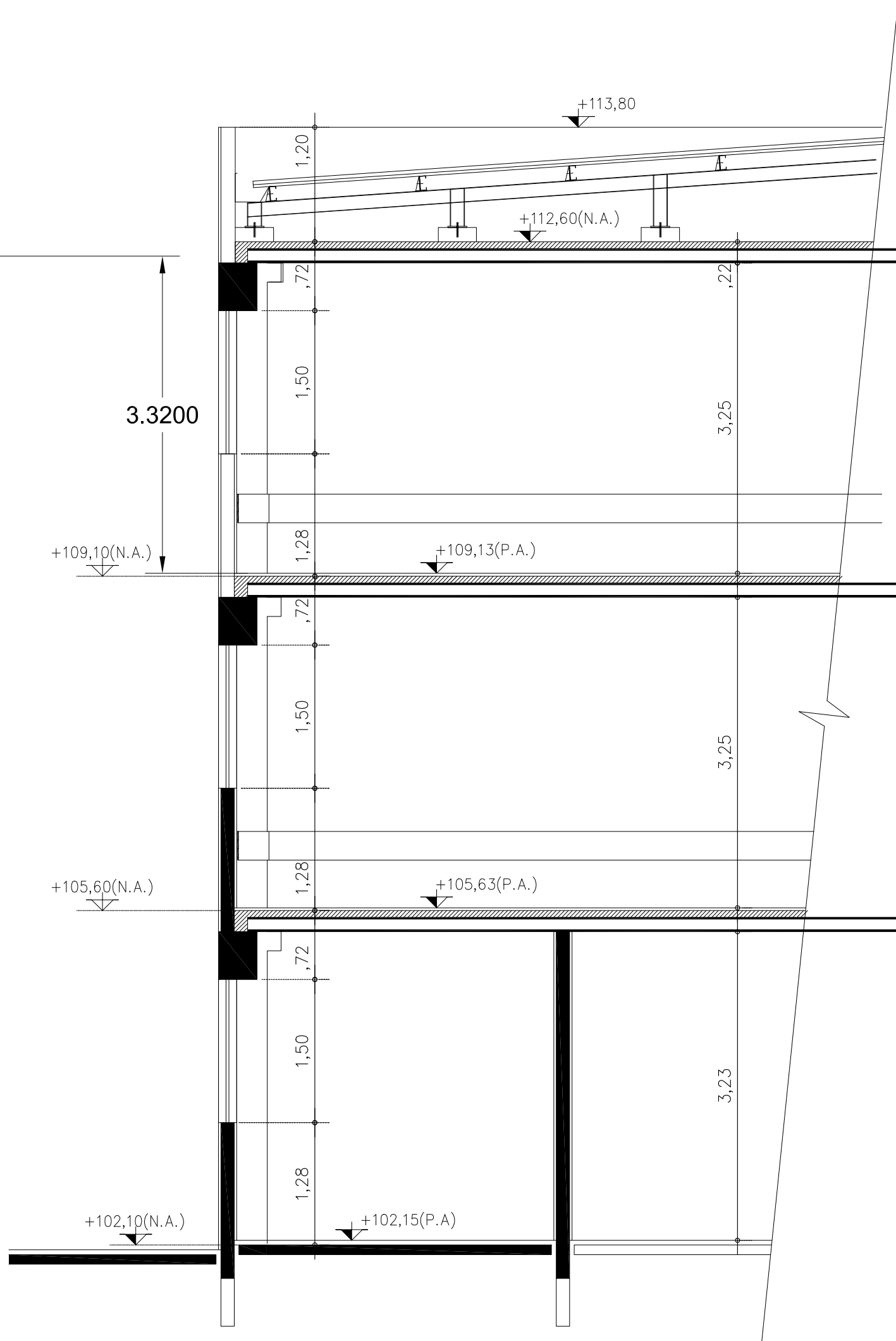

PREFEITURA DO MUNICÍPIO DE ITAPEVI
SECRETARIA DE INFRAESTRUTURA E SERVIÇOS URBANOS



Assunto: PROJETO DE CONSTRUÇÃO DE EDUCAÇÃO BÁSICA

Obra: ESCOLA DO FUTURO PADRE GIOVANNI CORNARO - EDUCAÇÃO DE TEMPO INTEGRAL (ETI)

Local do Imóvel: R. ISMÊNIA DE ABREU DIAS, 210 - VILA Dr. CARDOSO - ITAPEVI - SP, 06654-350

Proprietário: PREFEITURA MUNICIPAL DE ITAPEVI

Ramon Medrano de Almada
Secretário de Infraestrutura
e serviços urbanos
Prefeitura Municipal de Itapevi
CNPJ nº: 46.523.031.0001-28

Autor do Projeto e Responsabilidade Técnica
Eng.: Mario Sergio Curi
CREA: 5060705842-SP
ART: 2802730191294865

DESENHISTA Eng.: Mario Sergio Curi	TIPO PROJETO HIDRÁULICA	ESCALA 1:50	FOLHA 00
ZONA/AMBIENTE ZAD	DATA OUTUBRO / 2019	REVISÃO 00	
PROCESSO RESERVATÓRIO	PROCESSO Nº	IMPRESSO EM 08/10/2019	